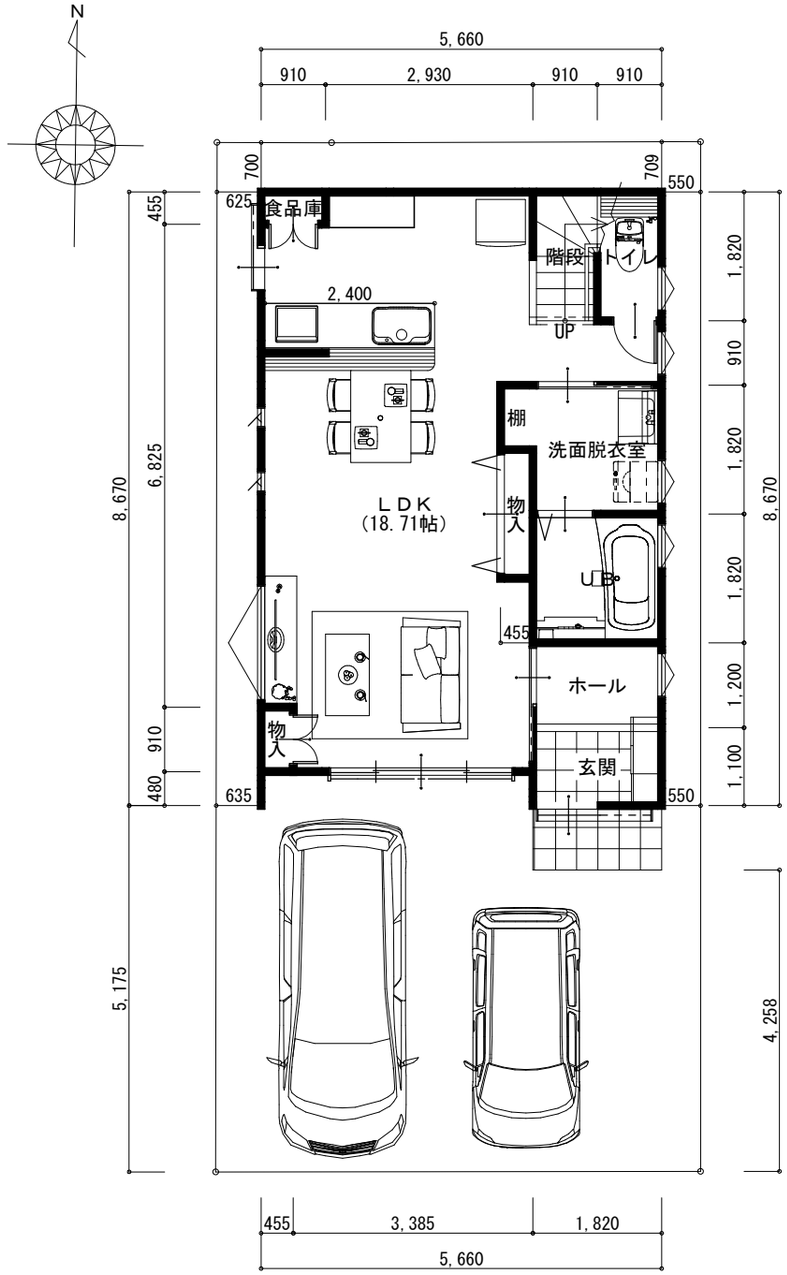

1階　平面図 S:1/100

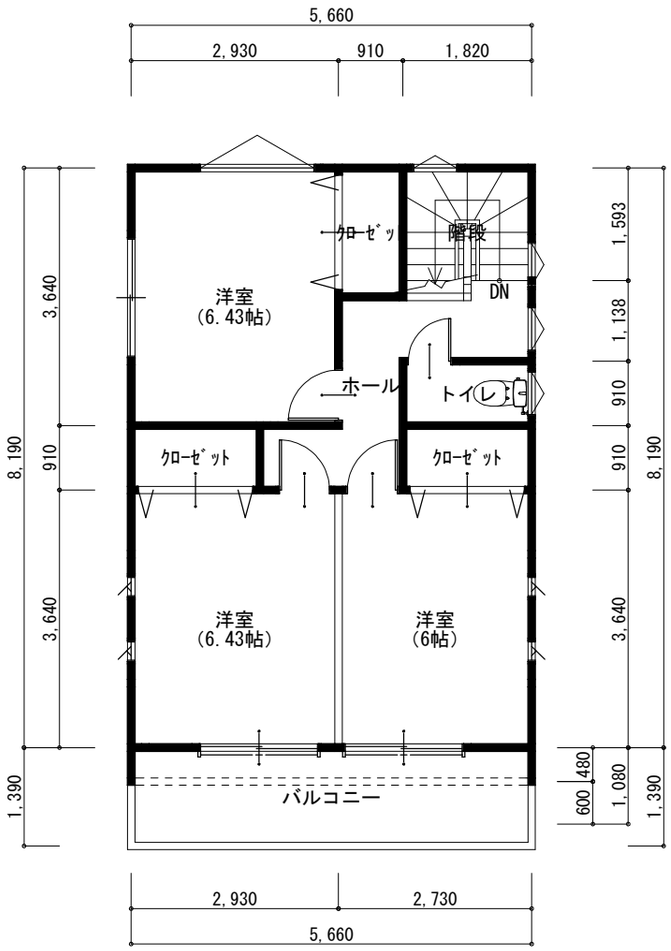

2階　平面図 S:1/100

蔦野西町1丁目

金額　2,750万円(税込み)

平成31年4月1日

トータル面積表		㎡(坪)
敷地面積	99.52	(30.10)
建築面積	47.22	(14.28)
床面積　1階	47.18	(14.27)
2階	46.35	(14.02)
延床面積	93.53	(28.29)
建蔽率	(47.22/99.52)×100	47.45%
容積率	(93.53/99.52)×100	93.99%

ー贈ります木の温もりと快適な暮らしー

株式会社 タニケン

TANIKEN

高知市蔦野西町1丁目24-15　TEL　845-8311　FAX　845-8398

※図面に記載されている寸法はすべて芯々寸法になってます。※この図面はプラン図面です。建築確認申請の際、多少の変更が生じる場合があります。※下駄箱、食器棚、冷蔵庫、外構等はオプションです※この図面はプラン図面です。